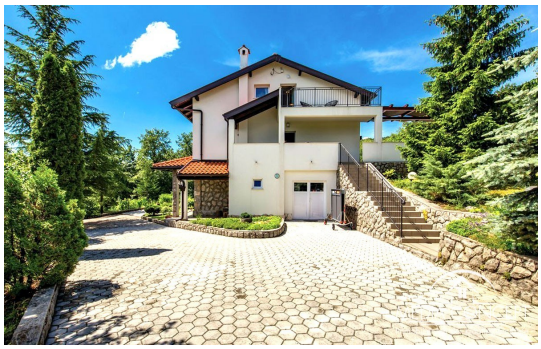

Objekt ID :	NAH2354
Stadt :	Matulji
Wohnfläche :	290 m2
Grundstücksfläche :	4406 m2
Distanz zum Meer :	8000 m
Anzahl der Zimmer :	7
Baujahr :	1990
Heizung :	Strom
Energieeffizienz :	in Bearbeitung

Kaufpreis :	650.000 €

Makler-Courtage von 3% zzgl. den gesetzlichen Mwst ist bei Vertragsabschluss fällig.

Haus mit großem Grundstück 8 km von Opatija entfernt

Idyllische Lage des Anwesens, umgeben von einem wunderschönem Wald. Auf diesem wunderschönen Anwesen befindet sich ein Ferienhaus im Hinterland von Opatija. Das Haus besteht aus 3 Etagen. Im untersten Stockwerk befindet sich eine kleinere einliege Wohnung. Im ersten Stock befindet sich eine Wohnung über zwei Etagen mit 4 Schlafzimmern. Die erste Etage ist über eine Außentreppe erreichbar und die niedrigste Deckenhöhe im Dachgeschoss beträgt 120 cm. Hinter dem Haus befindet sich ein Außenpool und ein Pavillon. Opatija ist in etwa 20 Minuten mit dem Auto zu erreichen. Es gibt erstklassige Restaurants und wunderschöne Strände und Wellnesszentren, in denen die Atmosphäre der Vergangenheit präsent ist und die Geschichte von Opatija als Kurort sichtbar wird. Der Hof ist wunderschön dekoriert und geräumig. Neben dem Haus befinden sich vier Parkplätze.

MEDIA CONCEPT d.o.o.
Zvančići 54 E, 51211 Matulji
Web: www.kroatien-exklusivimmobilien.com
Mail: info@media-concept.hr
Tel: +385 51 711 499 Mob: +385 91 22 31 194