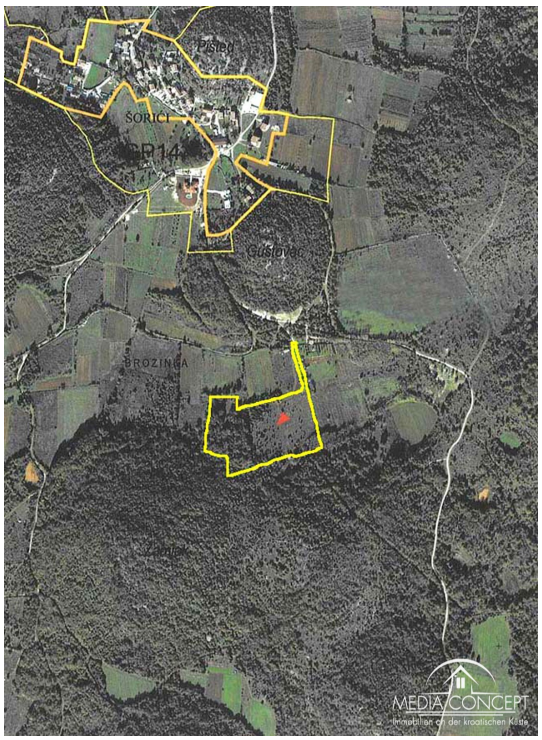

Objekt ID :	ISGL1847
Stadt :	Rovinj
Wohnfläche :	0 m2
Grundstücksfläche :	25000 m2
Distanz zum Meer :	3000 m
Anzahl der Zimmer :	0
Baujahr :	n/a
Heizung :	-
Energieeffizienz :	in Bearbeitung

Kaufpreis :	900.000 €

Makler-Courtage von 3% zzgl. den gesetzlichen Mwst ist bei Vertragsabschluss fällig.

GROSSES LANDWIRTSCHAFTLICHES GRUNDSTÜCK IN ISTRIEN IN DER NÄHE VON ROVINJ

Zum Verkauf steht ein hochwertiges Grundstück mit einer Fläche von 24.000 m2 mit großen Möglichkeiten und erheblichem Potenzial in Bezug auf Landwirtschaft und Tourismus.
Wir bieten ein großes landwirtschaftliches Grundstück in einer ökologisch sauberen Umgebung auf der Westseite Istriens. Gemäß der Klassifizierung ist das Land von hoher Qualität, flach und frei von Steinen. In einem Teil des Ortes gibt es einen Wald. Besonders hervorzuheben ist, dass es über eine eigene Zufahrtsstraße, Stadtwasser auf dem Grundstück und Strom in der Nähe verfügt. Es liegt 12 km von der Stadt Rovinj (8 Autominuten) und 3 km vom Meer (vom Naturpark Limski Zaljev) entfernt, wo der Eigentümer sein Boot behalten kann. Der Standort liegt in der Nähe der Hauptstraße nach Rovinj und der Hauptkreuzung moderner Straßen nach Europa.

MEDIA CONCEPT d.o.o.
Zvančići 54 E, 51211 Matulji
Web: www.kroatien-exklusivimmobilien.com
Mail: info@media-concept.hr
Tel: +385 51 711 499 Mob: +385 91 22 31 194